

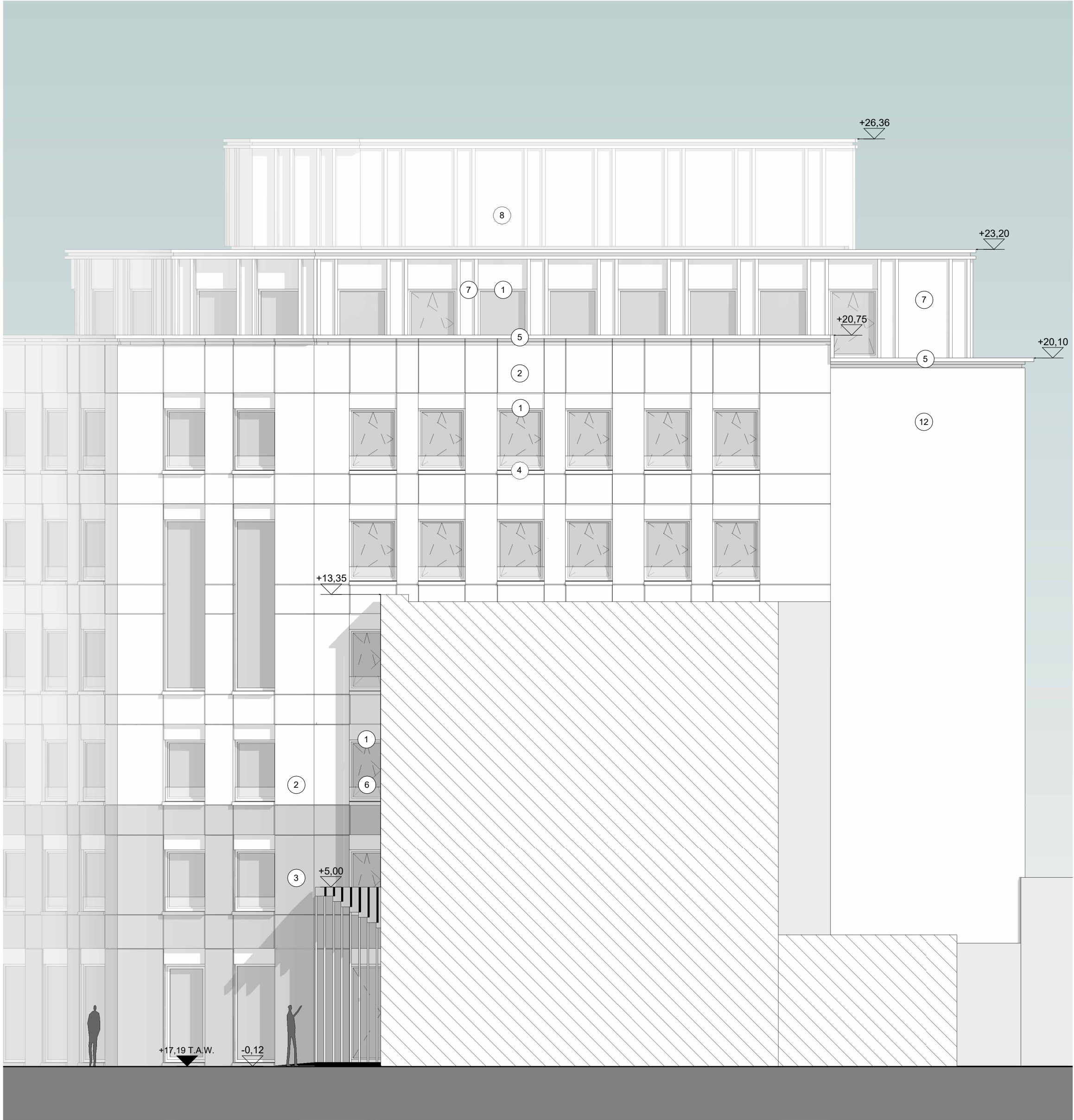

Gevel Noordwest 3 - nieuw



Gevel Noordwest 2 - nieuw

legende gevelmaterialen

- |    |   |    |  |
|----|---|----|--|
| 1  | Buitenschrijnwerk in aluminium met aluminium boven paneel, kleur lei-grijs  | 20 | Dakbedekking in natuurleien, kleur antraciet                             |
| 2  | Gevelbekleding in natuursteen gerecupereerd, lichte kleur   | 21 | Nieuwe dakramen  |
| 3  | Gevelbekleding in natuursteen gerecupereerd en getextureerd   | 22 | Vluchtraam   |
| 4  | Dorpel in natuursteen, gerecupereerd  | 23 | Nieuwe houten ramen naar historisch model, kleur lichtgrijs - NCS 1002-Y |
| 5  | Kroonlijst in natuursteen gerecupereerd, lichte kleur   | 24 | Koof achter raam om vloerniveau verschil met gevel te verbergen          |
| 6  | Borstwering in glas   | 25 | Herstellen en wegwerken scheurvorming                                    |
| 7  | Lichtgewicht houtskelet structuur met aluminium bekleding, kleur lei-grijs  |    |  |
| 8  | Aluminium bekleding op regelstructuur, kleur lei-grijs  |    |  |
| 9  | Poort en deur in aluminium met aluminium boven paneel, kleur natuursteenplint   |    |  |
| 10 | Screenbak in aluminium, kleur lei-grijs   |    |  |
| 11 | Dorpel in aluminium, kleur lei-grijs  |    |  |
| 12 | Pleisterwerk, lichte kleur  |    |  |
| 13 | Rooster in aluminium, kleur lei-grijs   |    |  |
| 14 | Buitenschrijnwerk gordijngewel in aluminium, kleur lei-grijs  |    |  |
| 15 | Lamellen in aluminium, kleur lei-grijs  |    |  |
| 16 | Buitenschrijnwerk in hout, kleur lichtgrijs - NCS 1002-Y  |    |  |
| 17 | Gevelbekleding, steenrestauratie met minerale steenreparatiemortel + schilderen met dampopen mineraalverf, kleur fijn crèmekleurig          |    |  |
| 18 | Kroonlijst, steenrestauratie met minerale steenreparatiemortel + schilderen met dampopen mineraalverf, kleur fijn crèmekleurig              |    |  |
| 19 | Profilering restauratie, steenrestauratie met minerale steenreparatiemortel + schilderen met dampopen mineraalverf, kleur fijn crèmekleurig |    |  |

- Bouwaanvraag 07-08-2025

NAAM OMSCHRIJVING INDEX

CONIX RDBM  
\_ ARCHITECTS

PROJECT OMSCHRIJVING  
Renovatie en herinrichting kabinetsgebouw Vlaamse Overheid  
Koolstraat 35 te Brussel

OPDRACHTGEVER  
Vlaamse Overheid, Het Facilitair Bedrijf, Afdeling Bouwprojecten  
Herman Teirlinck gebouw, Havenlaan 88 bus 60  
1000 Brussel  
E aanbestedingen.facilitairbedrijf@kb.vlaanderen.be

BOUWHEER / ONTWIKKELAAR

ARCHITECT ZAAKVOERDER  
Frederik Jacobs

Van Meyelstraat 30  
1080 Brussel  
E info@conixrdbm.com  
T +32 2 425 77 84

STUDIEBUREAU TECHNIEKEN, DUURZAAMHEID & BOUWFYSICA  
CES nv  
Brusselsesteenweg 290  
1730 Asse  
E +32 2 452 20 02  
T info@ces.be

STUDIEBUREAU STABILITEIT  
M-gineers  
De Hoorn, Skuistraat 79/3.1  
3000 Leuven  
E info@m-gineers.be  
T +32 16 50 61 00

STUDIEBUREAU BRANDVEILIGHEID

Bureau De Fonseca  
De Villegas de Clercampstraat 182  
1853 Grimbergen  
E contact@defonseca.be

PROJECT INFORMATIE

PROJECTNUMMER BKO003  
PROJECTNAAM Koolstraat  
ADRES Koolstraat 35  
1000 Brussel  
PROVINIE Brussels Hoofdstedelijk Gewest  
KADASTER B700d

PROJECT FASE  
Bouwaanvraag

TEKENING GEGEVENS  
STATUS GETEKEND UITGIFTEDATUM  
Definitief CON 07-08-2025  
SCHAAI FORMAAAT WILZIGINGSDATUM  
1 : 100

TEKENING TYPE

TEKENINGSTOORT Aanzicht  
TOESTAND Nieuwe toestand  
TEKENINGNAAM Noordwestgevel 2-3

TEKENING NUMMER

PROJECT FASE ZONE/PART Nr  
BA KS35 300-PL-ARCH-04-N-BA